Research Studio

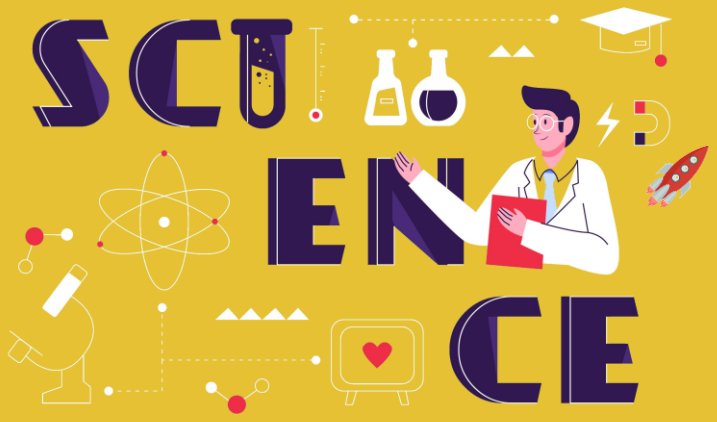

PITCH

[主催]筑波大学、CIC Tokyo
[共催]大阪大学、Venture Café Tokyo
[協力]慶應義塾大学、京都大学、岡山大学、九州大学

Research Studio powered by SPARK 2021
Science Pitch

2021
6/11 [FRI]
17:00-19:30
オンライン開催

参加無料（要事前登録）

下記のお申込みサイトから
事前登録をお済ませください

https://researchstudio2021.peatix.com/

国内外の医療イノベーション関係者が 6/11-12 に集結！

- **6/11(金)17:00 Research Studio Science Pitch**
- **6/11(金)19:30 TSUKUBA CONNÉCT「ビジネスピッチ」**
- **6/12(土)11:00 Research Studio 国際シンポジウム**

Research Studio powered by SPARKは筑波大学、慶應義塾大学、京都大学、大阪大学、岡山大学、九州大学が共同で提供する医療分野のアクセラレーションプログラムであり、これまで多くの研究者・医師・学生をサポートしてきました。最先端の技術を持つアカデミア発スタートアップ企業を育成することで、地域社会に貢献し、近い将来の医療イノベーションをリードする医療製品・サービスを創出するプラットフォームになることを目指しています。

Research Studio 2021選抜プログラムの開始に先立ち、6月11-12日にピッチイベントと国際シンポジウムを開催します。今年からは、更に幅広く研究者とアントレプレナーの接点を創出するため、研究者によるサイエンスピッチ（英語）を開催します。多くの研究者・医師・学生そして、医療系スタートアップに興味のある企業関係者および、起業チームへの参加希望者の参画をお待ちしています。

6/11:プログラム

言語：日本語と英語を併用

17:00-	開会
17:05-	来賓挨拶（関係各省庁、関係機関より）
17:15-	Research Studioについてのご説明
17:20-	サイエンスピッチ （5 minutes Pitch）
19:30-	閉会

以降は、連携イベントの
TSUKUBA CONNÉCT「ビジネスピッチセッション」にご参加ください

6/11.12連携イベント

日時	2021年6月11日(金)19:30-21:00 TSUKUBA CONNÉCT「ビジネスピッチセッション」
詳細	http://venturecafetokyo.org/tsukuba-connect/

日時	2021年6月12日(土)11:00-14:00 Research Studio 国際シンポジウム 「Research Studio powered by SPARK 2021 — Connecting the dots for the Future —」
詳細	https://researchstudio2021.peatix.com/

サイエンスピッチに英語で挑む研究者を募集中

自らの医療分野における技術シーズの実用化に挑戦するため仲間を集めたい方はぜひご応募ください

【スケジュール】応募方法詳細は裏面をご確認ください
［応募締切］ 5月21日(金)
［採択通知］ 5月28日(金)
［ピッチ登壇］ 6月11日(金)

Research Studio powered by SPARK　筑波大学 University of Tsukuba　慶應義塾 Keio University　大阪大学 OSAKA UNIVERSITY　CIC tokyo　VENTURE CAFÉ TOKYO

サイエンスピッチに英語で挑む研究者を募集中

自らの医療分野における技術シーズの実用化に挑戦するため仲間を集めたい方はぜひご応募ください

サイエンスピッチ登壇者募集

応募締切　5月21日(金)

1. 応募資格

国内の大学院生・アカデミア研究者・アカデミアと共同研究を実施する企業研究者・教員等で
医療分野における技術シーズを持ち開発意欲のある方
(特に、起業を検討中あるいは、起業間もない方が望ましい)。

2. 応募方法

(1) ご自身のピッチ動画(日本語又は英語)をYouTube又はオンラインストレージサービスにアップロード

(2) 応募申込のためのGoogle formに記入<https://forms.gle/nDntLXvdmEbcdkLk8>

3. ピッチ動画

・2-5分のご本人のピッチ動画を撮影ください。
　こちらの動画の冒頭2分を参考にしてください: <https://youtu.be/RgiW3_74Wfg>

・YouTubeにはURLを知らない方は視聴できない“限定公開”を設定ください。

・Zoomの録画機能を使えばプレゼン資料を写して録画することができます。

・学会発表に近いピッチでも結構ですが、分野外の方にもわかりやすい内容としてください。

・発表済み資料や公表済みのデータのみを用いることとします。未発表の資料・情報や、秘密情報は含めないでください。

4. スケジュール

・5月21日(金)　応募締切:ピッチ動画のアップロードとGoogle form
<https://forms.gle/nDntLXvdmEbcdkLk8>への記入を両方完了すること。

・5月28日(金)　採択通知:ピッチ登壇の可否を通知(5件採択予定)

・6月11日(金)　ピッチ登壇(英語):17時25分よりのピッチにご登壇

応募申込
Google form

[主催]筑波大学、CIC Tokyo
[共催]大阪大学、Venture Café Tokyo
[協力]慶應義塾大学、京都大学、岡山大学、九州大学

お問い合わせ
事務局

筑波大学つくば臨床医学研究開発機構（T-CReDO）
TR推進・教育センター
E-mail:　TR_info@md.tsukuba.ac.jp
TEL：029-853-3630

T-CReDO
筑波大学つくば臨床医学研究開発機構
Tsukuba Clinical Research & Development Organization